



EIGENVERWALTUNG B.N.G.

PFALZEN

LVE 073-2023



# Jahresversammlung der Fraktion Pfalzen

25.03.2024

# Programm

- ❑ Begrüßung und Einführung
- ❑ Vorstellung Ausschuss und Zuständigkeiten der Mitglieder
- ❑ Homepage - Beschlüsse
- ❑ Vorstellung Sekretär
- ❑ Jahresabschlussrechnung
- ❑ Aufgaben der Fraktion - Berichte der einzelnen Verantwortlichen
- ❑ Allfälliges





EIGENVERWALTUNG B.N.G.

PFALZEN

LVE 073-2023

# Vorstellung Ausschuss





EIGENVERWALTUNG B.N.G.

**PFALZEN**

LVE 073-2023



Berta Rigo

# Homepage

## Fraktion Pfalzen





EIGENVERWALTUNG B.N.G.

PFALZEN

LVE 073-2023



[HOME](#)

[PFALZEN](#)

[BÜRGERSERVICE](#) ▾

[VERWALTUNG](#) ▾

[AUSSCHUSS](#)

 [DE](#) ▾



EIGENVERWALTUNG B.N.G.

**PFALZEN**

LVE 073-2023



Egon Mutschlechner

# Vorstellung Sekretär





EIGENVERWALTUNG B.N.G.

**PFALZEN**

LVE 073-2023

# Jahresabschlussrechnung

Finanzjahr 2023





EIGENVERWALTUNG B.N.G.

**PFALZEN**

LVE 073-2023

# Aufgaben der Fraktion







EIGENVERWALTUNG B.N.G.

**PFALZEN**

LVE 073-2023



Hannes Hopfgartner

# Maschinen

Fraktion Pfalzen









EIGENVERWALTUNG B.N.G.

**PFALZEN**

LVE 073-2023



Manfred  
Baumgartner

# Weiden

Fraktion Pfalzen





Weide in  
Bachla













Kalkung Weide Bachla

GRUNDRISS M=1:100

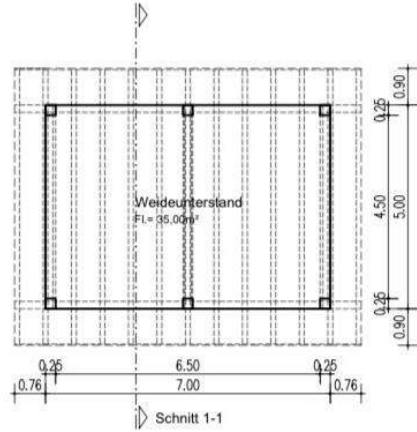

SÜD-WESTANSICHT M=1:100

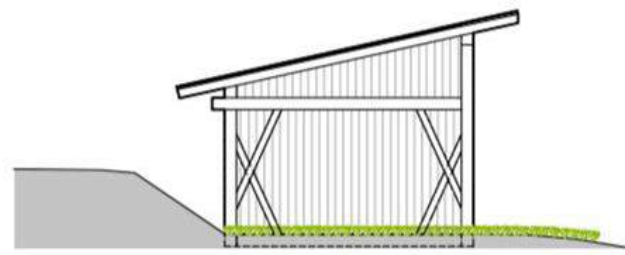

SCHNITT 1-1 M=1:100

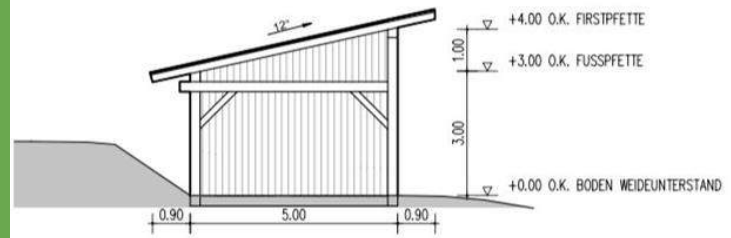

Endstand:  
 Grundfläche: 5,00 m x 7,00 m = 35,00 m²  
 mittlere Höhe: (3,18 m + 4,28 m)/2 = 3,73 m  
 Kubatur: 35,00 m² x 3,73 m = 130,55 m³

SÜD-OSTANSICHT M=1:100

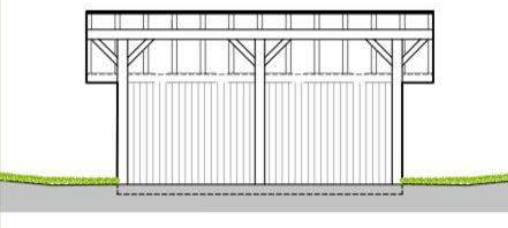

NORD-OSTANSICHT M=1:100

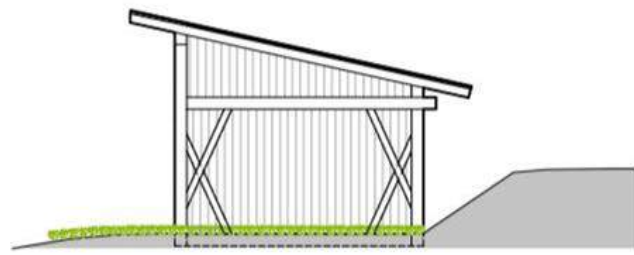

NORD-WESTANSICHT M=1:100

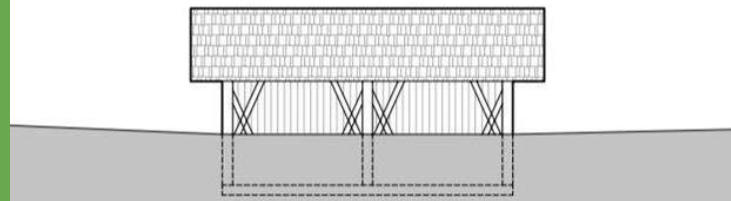

Geplanter Unterstand Bachla



Weide beim Fernheizwerk







Weide Elzenbaumermühle









Weide  
Agarter-  
platzl











Legende:

-  Zaun Abb-/Aufbau
-  Gatter / Durchgang
-  Stacheldraht Abbau
-  Trockenmauer

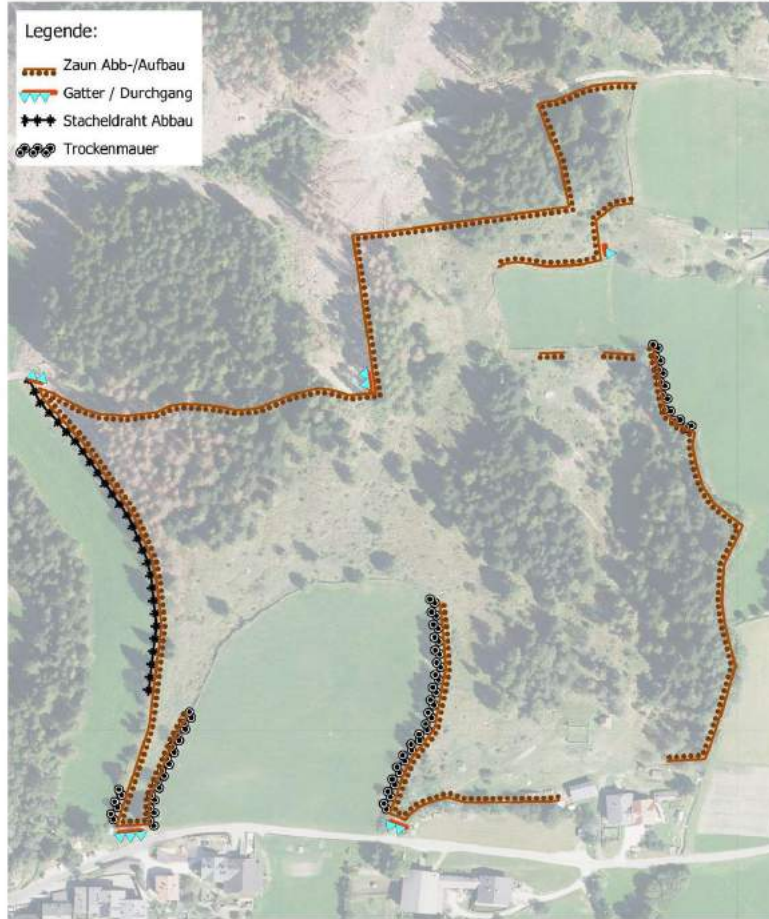



EIGENVERWALTUNG B.N.G.

PFÄLZEN

LVE 073-2023



Johann Berger

# Wald

Fraktion Pfälzen







Wirtschaftsplan Fraktion  
Pfalzen



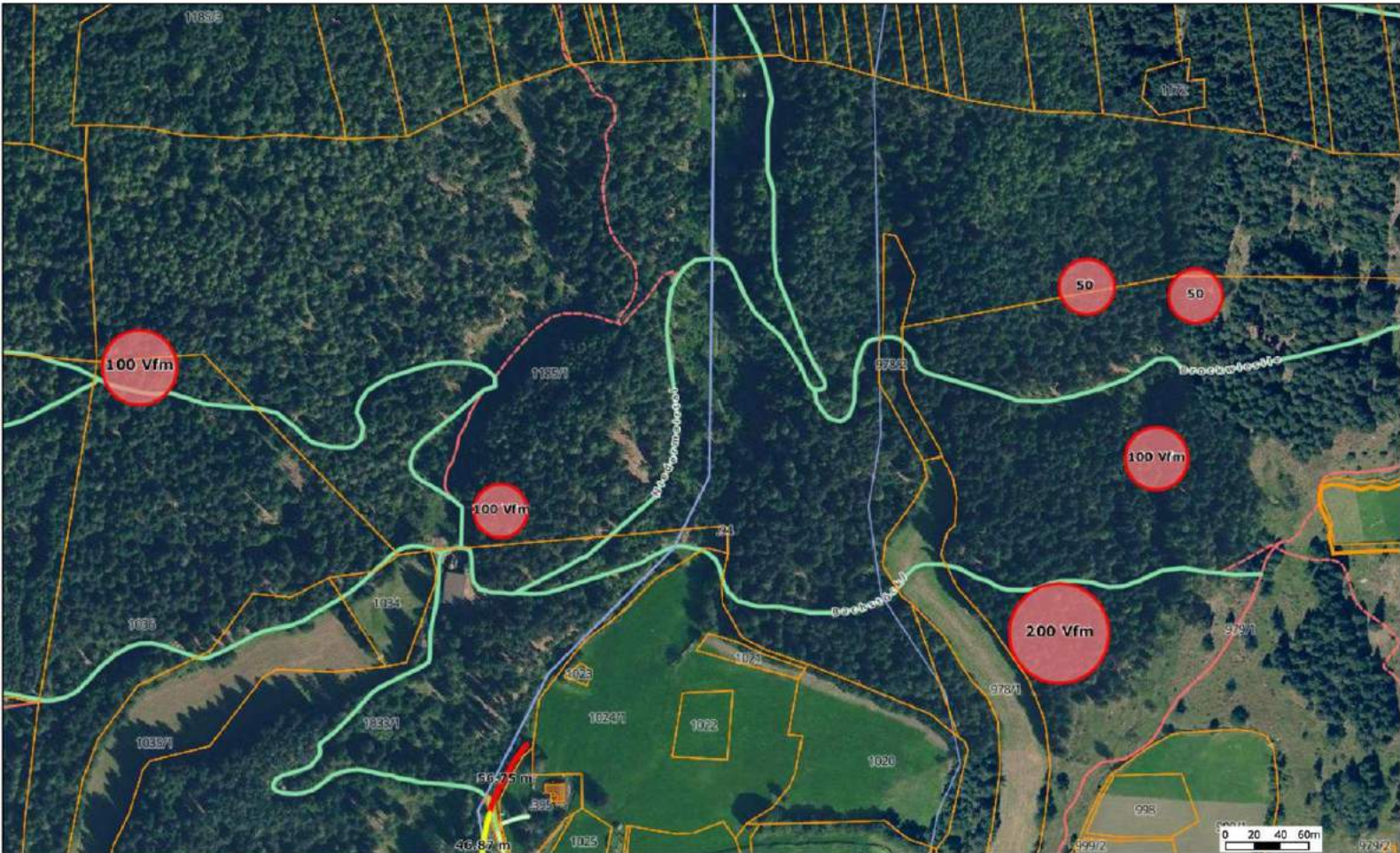



Autonome Provinz  
Bozen - Südtirol

# Käferholz Kirchholz

E.B.N.R. Pfalzen



Druck (A4): 22.08.2023

1:3.000

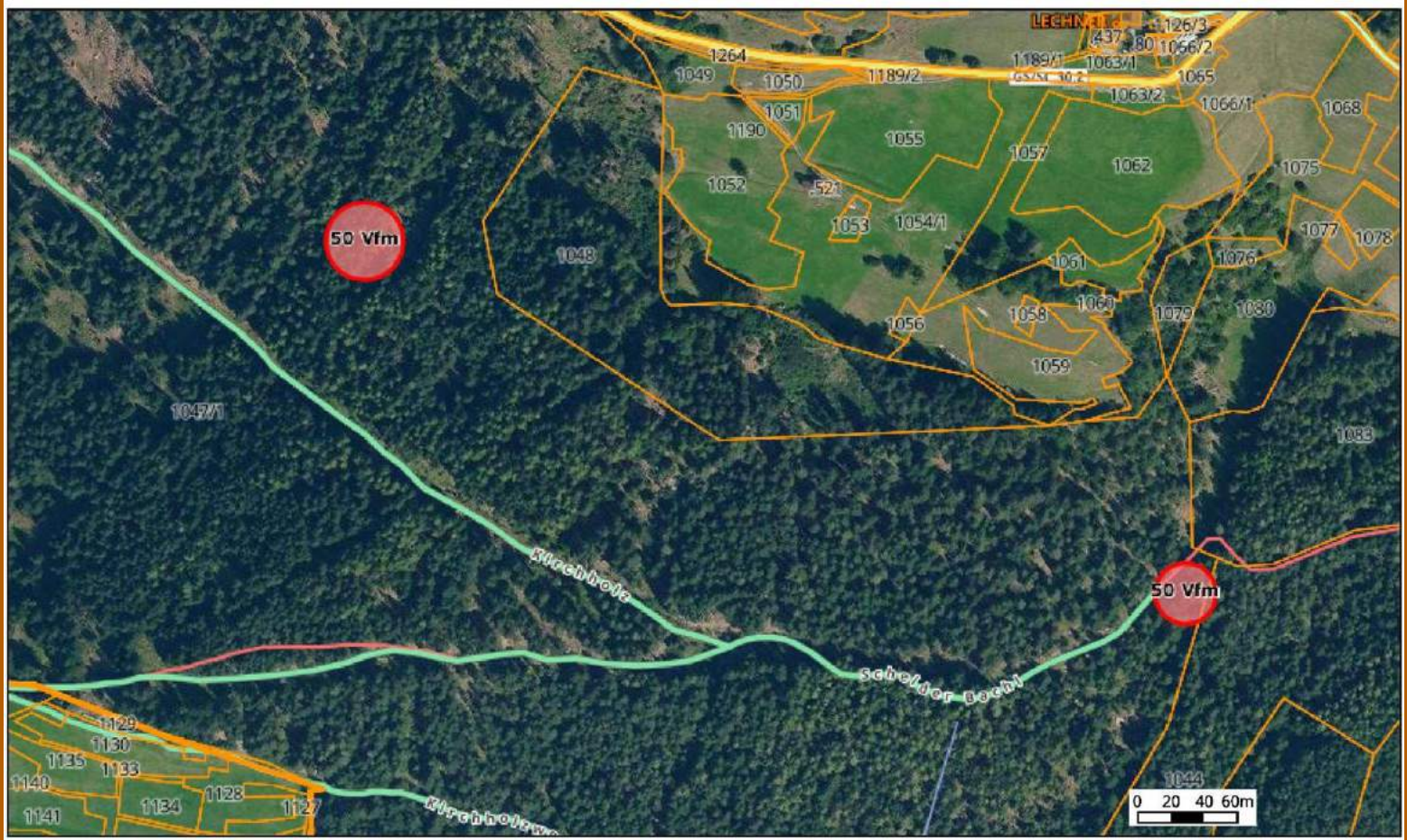



Autonome Provinz  
Bozen - Südtirol

# Käferholz Gelenkrain



Druck (A4): 22.08.2023

1:3.000

E.B.N.R. Pfalzen

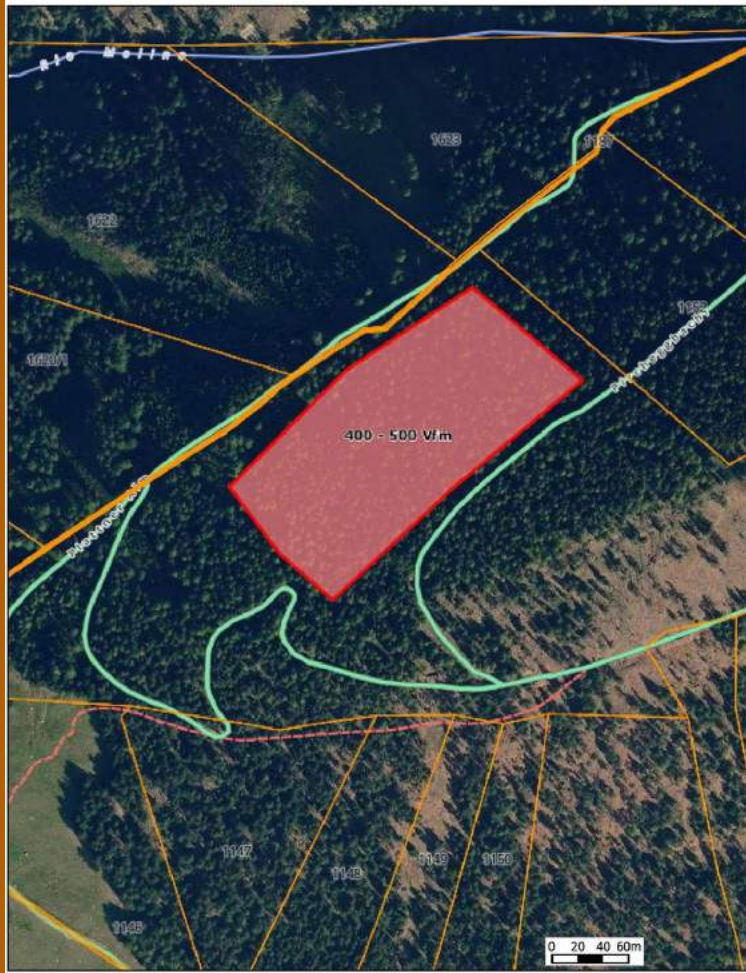



Holzschlagerung (Kaferholz) Brunner &  
Leiter



LIEBHERR

918

LIEBHERR

918

BRUNNEN  
LIEBHERR



BL  
6364

BL  
63









Instandsetzung Forststraße







Herstellung Auskehren

# Holz für die Gemeinde







EIGENVERWALTUNG B.N.G.  
AMMINISTRAZIONE SEP.B.U.C.  
PFALZEN  
FALZES



LVE 073-2023

Gemeinde Pfalzen

Comune di Falzes

Autonome Provinz Bozen - Südtirol

Atuonoma di Bolzano - Alto Adige

Provincia

Vereinbarung  
mit  
Privatpersonen  
für  
Holzschlägerung  
im  
Fraktionswald

Vorausgeschickt,

- dass das Landesgesetz vom 12.06.1980, Nr. 16 über die Verwaltung der mit Gemeinnutzungsrechten belasteten Güter den Nutzungsberechtigten ein Recht zum Holzbezug, bzw. Deckung des Holzbedarfes einräumt;
- dass der/die Unterfertigte die Eigenverwaltung um Ermächtigung zum Holzbezug in ihrer Liegenschaft zur Deckung des eignen Bedarfes ersucht hat.

Dies alles vorausgeschickt,

**ermächtigt**

die Eigenverwaltung der bürgerlichen Nutzungsgüter Pfalzen, Herrn/Frau \_\_\_\_\_ geboren am \_\_\_\_\_  
in \_\_\_\_\_, wohnhaft in \_\_\_\_\_, Steuernummer \_\_\_\_\_  
zum Holzbezug in dem in ihrem Eigentum stehenden Wald, Gp. \_\_\_\_\_ KG \_\_\_\_\_.

Der/Die Unterfertigte erklärt, dass der Holzbezug unter der eigenen Verantwortung erfolgt und dass er/sie sämtliche notwendigen Kenntnisse hinsichtlich der diesbezüglich anzuwendenden Vorsichtsmaßnahmen und Sicherheitsvorschriften zum Schutz der eigenen Person und zum Schutz Dritter hat und sich verpflichtet, diese vorschriftsgemäß einzuhalten. Ebenso erklärt er/sie Kenntnis über den Umgang mit zum Holzbezug notwendigen Maschinen und Gerätschaften zu haben, bzw. sofern dies nicht der Fall ist, er/sie sich verpflichtet, ein entsprechend qualifiziertes Unternehmen mit dem Holzbezug zu beauftragen.

In jedem Fall erklärt und verpflichtet sich der/die Unterfertigte ausdrücklich, die Eigenverwaltung der bürgerlichen Nutzungsgüter Pfalzen von jeglicher wie auch immer gearteten zivil-, straf- und/oder verwaltungsrechtlichen Verantwortung schad- und klaglos zu halten.

Pfalzen, am \_\_\_\_\_

# Gebühren Benutzung Waldwege

festgelegt am 13.03.23

Grund Benutzung	Jahresgebühr
Benutzung Waldwege für Holzarbeiten im Fraktionswald bzw. im Privatwald	10 Euro
Landwirtschaftlich genutzte Almhütte	50 Euro
Nicht landwirtschaftlich genutzte Almhütte	100 Euro
Bewirtschaftete Almhütte	200 Euro
Imker	25 Euro
Tourismusverein Pfalzen	100 Euro
Jagdverein Pfalzen	200 Euro
Agrargenossenschaft St. Georgen	100 Euro



Holzschlagerung (Kaferholz)

Waldprofi











Forstweg nach

Uhlendamm, 10.10.2018





Abgelieferte Menge: 300 m<sup>3</sup>

Noch zu liefernde Menge: ca. 1 000 m<sup>3</sup>

Holzlieferung an Fernheizwerk Pfalzen

# Mulchen der Forststraßen im Laufe des Sommers



Errichtung Zaun beim ...



... Fußballplatz Haller



Bänke beim Fußballplatz Haller



Baumfest der Grundschüler\*innen  
Pfalzen



Laubbäume und ...



Nadelbäume



EIGENVERWALTUNG B.N.G.

**PFALZEN**

LVE 073-2023



Martin Hitthaler

# Verwaltung

Fraktion Pfalzen







# Kochhütte Platten

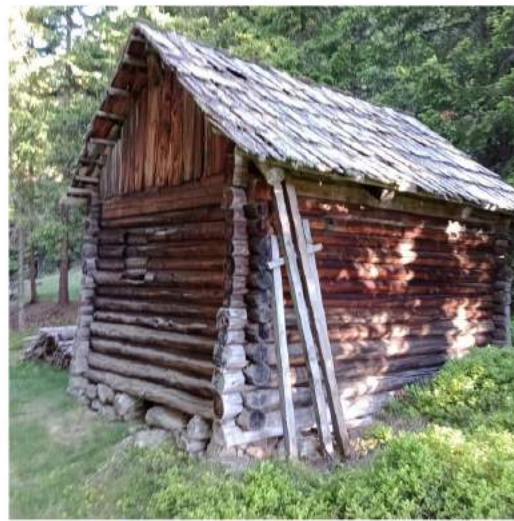



EIGENVERWALTUNG B.N.G.

**PFALZEN**

LVE 073-2023

# Allfälliges



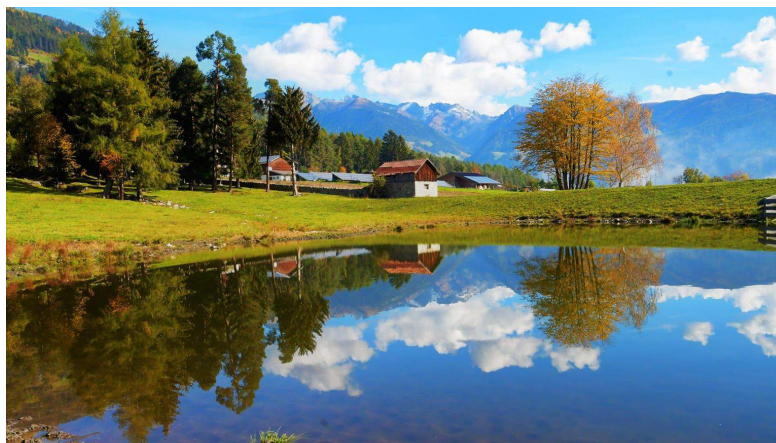

EIGENVERWALTUNG B.N.G.  
PFALZEN

LVE.073-2023

